

## Informationsblad – inför utställning i Galleri Svea

Adress: Köpmangatan 4, Gamla Stan, Stockholm

Kontakter: Annelie Björn 070-749 7487, Suzanne Kalliomäki 076-103 51 01

Planritning (Alla mått, angivna i cm, är ungefärliga)

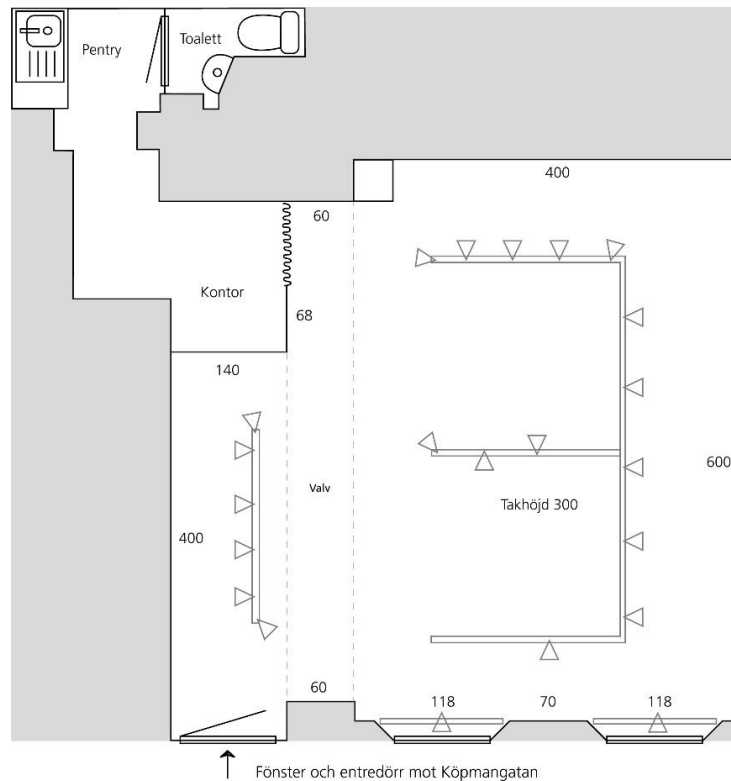

### Galleriet:

Galleri Svea är utrustat med upphängningssystemet ArtiTeq som är speciellt anpassat för upphängning av konstverk.

Det finns två stora fönster ger goda möjligheter till skyltning.

Vi har två A4-hållare som står i var sitt skyltfönster som informerar om periodens utställare.

### I utställningsdelen finns att disponera:

- 4 Piedestaler 100 cm höga med måtten: 30x30 cm (2st.) och 40 x 40 cm (2st.)
- 2 Piedestaler 62 och 40 cm höga med måtten: 22x25 cm
- 2 Vittrinskåp i glas med belysning
- 2 Hopfällbara bord 180 x 65 cm, pappersduk finns att tillgå
- 4 Stafflier
- 1 Grafikvagg
- 2 Sittbänkar 140 x 35 cm
- 1 Skrivbord med tillhörande stol och 2st klaffstolar

### På kontoret och i pentryt finns:

Diverse kontorsmaterial (pennor, tejp med hållare, sax osv.), Bluetooth-högtalare, verktygslåda, stege, brandsläckare, förstahjälpen-tavla, brandfilt, kylskåp, mikrovågsugn, kaffebryggare, vattenkokare, skärbräda, bestick, knivar, flasköppnare, tallrikar, kaffemuggar, dricksglas, vinglas, 24st champagneglas, skålar, vaser, toalett- och hushållspapper, soppåsar, div. ljuskällor (lampor). Vi tillhandahåller all nödvändig sanitets- och städutrustning samt handdukar.

## Mallar över Galleriets vernissagekort

Vernissagekortens utseende kan variera beroende på antal bilder och informationsmängd. Placering av bilder finns att se på exempel nere. Läs mer om kriterier för bilder och text till kortet under punkt 6.5 i avtalet.



**Annonsering:** Galleriet skickar info. till DN, under "Kalendariet" i bilagan DN.STHLM. Du kan själv lägga in info. om din utställning i lokaltidningen Mitt i, [www.mitti.se](http://www.mitti.se) under fliken "På gång".

**Tillträde:** Galleriet tillträds fredag kl.10:00 och skall vara utrymt och städat senast torsdag kl.20:00 då hyresperioden är avslutad. Nyckel kan, i kuvert, läggas i galleriets brevinkast.

**Hängning:** Behöver ni råd gällande hängning av tavlor eller något annat så fråga gärna kontaktpersonen. Obs! Man får endast använda galleriets hänganordning för konst på väggarna. Vill man fixera tavlorna på väggen görs det endast med häftmassa, ej tape vilket skadar väggarna!

**Parkering:** Det råder P-förbud alla dagar i hela Gamla Stan. P-platser finns på Slottsbacken och längst Strömkajen.

**Inkörningstillstånd:** I Gamla stan råder P-förbud dygnet runt och gatorna är klassade som gågator. Mellan klockan 11.00 och 06.00 är det förbjudet att köra här utan tillstånd. Om man i undantagsfall måste köra in i Gamla Stan andra tider än kl. 06:00-11:00 måste man ansöka dispens hos Stockholm stad, Trafikkontoret. Vi hjälper gärna till med detta.

**Spotlights:** Lokalen är utrustad med dagsljusbelysning (se planritning). Det är inte tillåtet att använda levande ljus i galleriet på grund av brandrisk. Nattbelysning skall alltid vara påslagen i skyltfönster samt dörr. All övrig belysning släcks.

**Vernissagekort:** Galleriet kan göra Vernissagekort om så önskas (ingår i hyreskostnaden). Alternativt kan utställaren själv designa sina egna.

**Öppettider:** Du bestämmer själv dina öppettider. Av hänsyn till boenden i huset bör öppettider efter kl. 20:00 stämmas av med galleriets kontaktpersoner.

**Sopor:** Utställaren forslar själv bort alla sina sopor.

**Lycka till med er utställning!**